

Produk atap, ceiling, & cladding yang memiliki profil gelombang trapezoid sederhana dan simetris antara puncak dan lembahnya, serta memiliki tinggi dan lebar medium untuk bentang panjang tanpa sambungan dengan cara pemasangan sederhana.



**Gelombang trapezoid sederhana dengan lebar yang ekonomis.**



**Digunakan untuk atap bentang pendek hingga menengah.**



**Pemasangan yang mudah, cukup dengan sekrup sederhana.**



**Cocok digunakan sebagai atap, plafon, ataupun dinding.**



**Dapat dipasang dalam bentuk sambungan.**



**Perlindungan ganda dengan berbagai pilihan warna.**

**Perlindungan Ganda Beragam Warna**

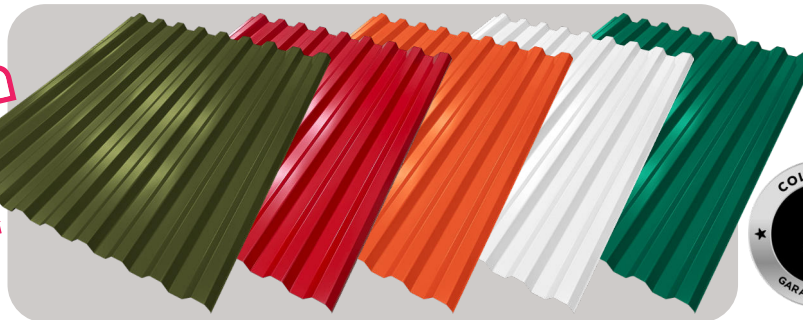

**Atap**



**Plafon**



**Dinding**

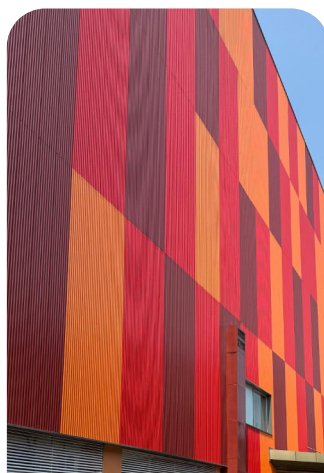

# Sifat Penampang & Jarak Penyangga

Thickness (mm)		Unit Weight		Intermediate Spans	End Spans	Overhang	Wall
BMT	TCT	Kg/m	Kg/m <sup>2</sup>				
0.30	0.35	2.28	3.35	1.20	1.00	0.20	1.50
0.35	0.40	2.64	3.88	1.35	1.10	0.20	1.70
0.40	0.45	3.03	4.46	1.50	1.20	0.25	1.90
0.45	0.50	3.39	4.99	1.60	1.30	0.25	2.00
0.50	0.55	3.75	5.51	1.70	1.40	0.40	2.10
0.60	0.65	4.49	6.60	1.90	1.50	0.30	2.30

## Kapasitas Beban

Simple Support

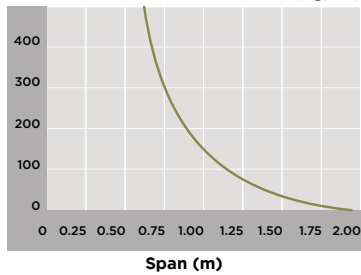

Continuous Support

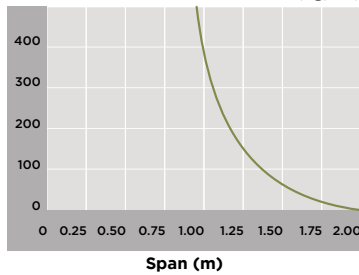

Cantilever Support

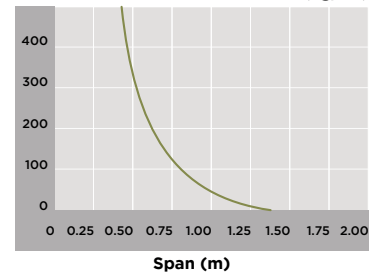

— 0.45 mm

## Pemasangan yang mudah, cukup dengan sekrup sederhana

Hex Head Roofing Screw 12x50mm\*



\* = Ukuran baut dapat menyesuaikan kondisi di lapangan

### Pemasangan sebagai Atap\*



Aplikasikan 1 baut setiap 2 gunungan profil, menembus hingga penyangga.

\* = Pemasangan sebagai atap dapat diaplikasikan dengan kemiringan hingga 5° (lima derajat).

### Pemasangan sebagai Dinding



•Aplikasikan 1 baut setiap 2 lembah profil, menembus hingga penyangga.

•Pada pertemuan profil, aplikasikan baut pada gunungan & lembah profil.

## Penanganan yang Mudah

Hindari mengangkat profil FUMIRA dengan wajah profil menghadap ke atas/bawah



Angkatlah profil FUMIRA dengan wajah profil menghadap ke samping



Hindari penyimpanan dengan posisi profil bertumpuk dengan tidak sejajar.



Simpanlah produk dengan posisi profil bertumpuk secara sejajar.



🎵 YouTube.com/FumiraOfficial 📺 @fumira.id 📞 WA Business: 0811-8803-1713

www.fumira.co.id

### Jakarta Factory

Kav. A-1 Bekasi Fajar Industrial Estate,  
MM2100 Industrial Town, Cibitung,  
Bekasi, 17520, West Java-Indonesia  
(021) 898-0320 (Hunting)



### Semarang Factory

Jl. Dr. Setiabudi 104 Srandol Timur,  
Banyumanik, Semarang 50263,  
Central Java-Indonesia  
(024) 747-4447 (Hunting)